

# XA NGƯỜI MÌNH YÊU

Song Phương

# XA NGƯỜI MÌNH YÊU

Chiều nay vắng bóng em rồi  
Còn đâu mong đợi người mình yêu  
« Chờ » « nhớ » « sao » ác nghiệt thay ?  
Làm cho hai đứa cách hai phương

★ SONG PHƯỢNG ★

BALLADE

Chiều nay vắng em lòng anh thấy buồn  
(anh) (em)

nhớ gì cho bằng anh nhớ người yêu. Người yêu tôi vẫn mong

chờ trọn đời trọn kiếp yêu nhau ; xin em hãy nhớ đừng quên

Đường đông phố vui lòng sao vẫn buồn. Đếm thời gian bằng khói thuốc vàng

Tác giả xuất bản và giữ bản quyền

Cầm trích dịch in nhạc nhỏ Ronéo  
và sửa đổi bằng mọi hình thức

ay. Tìm đâu mới mắt một người; ngày nào mình bước chung

đôi; giờ này mình anh bước lẻ loi. Em ơi; nhiều đêm anh nhớ về

em; làm sao anh ngủ được yên; ước chi mình không chia cách. Em

ơi; anh nghèo hai bàn tay trắng anh biết đời còn nhiều cay

đắng; anh làm sao đẹp lòng em yêu? Mình không thấy nhau lòng như héo

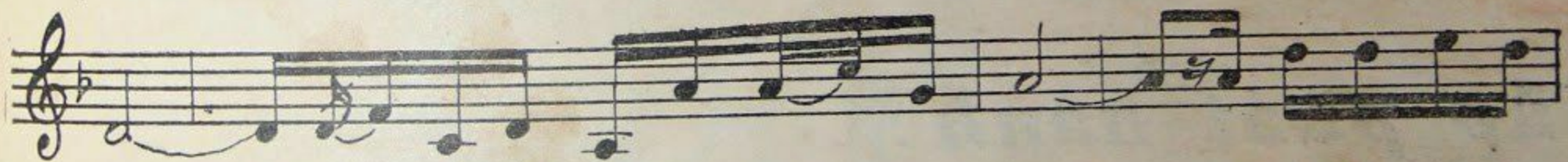

gầy. Nếu mà sau này không cưới được em, thì anh xin hứa cầu

này; rằng mình cách xa nhau; mà lòng mình không thiếu tình yêu.

*trên đời này kiếp này em, dù cuộc đời còn lắm bể dâu,*

*em ơi; giờ này anh vẫn nhớ về em, anh vẫn yêu em*

Tác phẩm thứ 37 Song Phương

Giấy phép số : 3599 BTT/PNHT

ngày 31 - 7 - 71

# TẬP LỤC NHẠC TUYẾN

## Đã phát hành :

* Rồi . . .	—	Hoài Phương
* Chưa . . .	—	Song Phượng
* Xa người mình yêu	—	Song Phượng
* Vâng 2	—	Phượng Tùng
* Ai phụ lòng ai ?	—	Hoài Phương
* Chuyện 2 đứa mình	—	Song Phượng
* Đòi con gái	—	Anh Việt Thanh
* Tại anh hay tại em ?	—	Hoài Phương
* Nhặt ký chúng mình	—	—
* Lẻ loi	—	—
* Nửa mảnh thư tình	—	Song Phượng

## Sắp phát hành :

● Ngày mình yêu nhau	—	Song Phượng
● Còn nhớ hay quên ?	—	—
● Cho tôi tìm 1 tình yêu	—	Hoài Phương
● Em hãy về đi	—	—
● Bạc phận hồng nhan	—	Song Phượng
● Đường vào tình yêu	—	—

In tại Ấn Quán TÂN-TRUNG số 36,7 đường Đông-Khánh — Chợ Lớn

# Xa người mình yêu.

nhạc & lời: Song Phượng

<http://nguyenthoai.wordpress.com>

**nhạc nhẽo.com**

Scan QR code để tải về. Sheet nhạc Xa người mình yêu (Song Phượng) này, ở đây nhằm mục đích hỗ trợ tập hát giải trí, không có mục đích thương mại. Bản quyền thuộc về tác giả và tổ chức sở hữu. Nhạcneoh.com không giữ bất kỳ bản quyền nào.